

ABRIL - JUNIO 2019



CONSTRUYE VERACRUZ

EMPRESAS COMPROMETIDAS CON EL DESARROLLO DEL SECTOR DE LA CONSTRUCCIÓN EN VERACRUZ



CONSTRUYENDO DESDE EL PUERTO

ALIANZAS ESTRATÉGICAS QUE GENERAN RESULTADOS



Licenciaturas • Maestrías • Diplomados

Instituto Tecnológico de la Construcción

La Cámara Mexicana de la Industria de la Construcción

Delegación Veracruz

a través del Instituto Tecnológico de la Construcción te invita a cursar posgrados con futuro en el ramo constructor.



MAESTRÍA EN ADMINISTRACIÓN DE LA CONSTRUCCIÓN
REVOE 2014099

MAESTRÍA EN CONSTRUCCIÓN DE VÍAS TERRESTRES
REVOE 20122447

Horarios:
Viernes 17:00 a 21:00 hrs.
Sábados 9:00 a 15:00 hrs.



Blvd. A. Ruiz Cortines No. 148 Fracc. Costa de Oro C.P. 94299 Boca del Río, Ver.
capacitacion@cmicveracruz.org promocion@cmicveracruz.org
coordinador.maestrias@cmicveracruz.org

Tel: (229) 921.44.90 al 92, 921.90.83 Ext. 106,110,114

www.cmicveracruz.org

/cmic.veracruz

@cmicveracruz

Estimados amigos y afiliados de la Delegación Veracruz Puerto llegamos a medio camino de este 2019 y con saldo bastante productivo para nuestra industria donde ha quedado de manifiesto que la innovación y la capacitación son nuestra mejor carta de presentación en la vida productiva nacional.

Han sido meses de acercamiento con autoridades y referentes de la industria de la construcción donde se han tejido alianzas fundamentales que hoy nos colocan en una posición privilegiada y de cara a las grandes obras que Veracruz y el país requiere.

Con los tres niveles de gobierno hemos tenido reuniones de trabajo, donde no hemos quitado el dedo del renglón en que tenemos la capacidad y habilidad para desarrollar la obra pública que Veracruz demanda. De estas reuniones hemos salido con el compromiso de los gobiernos federal, estatal y municipal para tomar como prioridad a los constructores locales, de apoyar a los empresarios veracruzanos que respaldan su localía con empresas serias y comprometidas con el desarrollo de Veracruz.

Con la Iniciativa privada, hemos logrado innovar en desarrollo de alianzas de trabajo como en el caso del sector portuario, donde de la mano con la Administración Portuaria Integral de Veracruz realizamos el primer Networking Portuario, pionero en su tipo a nivel nacional, donde empresas de índole global como las cuatro concesionarias IEnova, Grupo Logra, Gramosa y Hutchison Ports ICAVE quienes presentaron sus necesidades de obra y en más de 200 entrevistas que se realizaron durante este ejercicio, escucharon e interactuaron con los afiliados de CMIC Veracruz Puerto buscando con ellos concluir sus terminales de cara a la puesta en marcha del nuevo puerto.

Esta dinámica nos ha valido el reconocimiento de nuestros aliados y de la cúpula nacional, donde seguimos marcando pauta en dinámicas de capacitación y alianzas de trabajo que consolidan a nuestra delegación.

Cursos y talleres se han llevado a cabo con el fin de dotar con herramientas técnicas y normativas al personal interno y externo que colabora día a día en la industria de la construcción; de la mano y con el dinamismo y compromiso del Comité de Damas CMIC

Veracruz Puerto, hoy tenemos otras aliadas en favor de la capacitación; por lo que, les agradecemos y reconocemos su apoyo.

Tenemos claro que como industria, el signar alianzas representa una oportunidad, buscaremos que no sea sólo de membrete, sino que se concrete en trabajo para nuestros afiliados, y en capacitación para nuestro capital humano, buscando con esto la especialización y calidad en los trabajos que realicemos, esa es la esencia de **CMIC Veracruz Puerto, construyendo empresas que transformen a Veracruz.**

Gracias y enhorabuena.

Ing. Marcos Orduña Alcocer

Presidente CMIC Delegación Veracruz



Editorial

EN ESTA EDICIÓN



PÁGINA 5
CÁMARA

CMIC Veracruz Puerto
Alianza portuaria,
nuevas expectativas de negocios



PÁGINA 12
NACIONAL

Nueva Ley de Obra Pública
Presentada a la Cámara de Diputados



PÁGINA 20
CÁMARA

Sinergias productivas
Centro SCT Veracruz - CMIC Veracruz
Puerto



PÁGINA 22
CÁMARA

**Dinámica de trabajo a favor
de la industria**
IMSS-CMIC



PÁGINA 24
CÁMARA

Firma de convenio de trabajo
PRODECON - CMIC Veracruz Puerto



PÁGINA 26
ENTREVISTA

**Fortaleciendo sector
eléctrico nacional**
Ing. Pedro Aguilar Pizarro



PÁGINA 27
ENTREVISTA

**Experiencia y liderazgo en
nuestra delegación**
Ing. Humberto Alessandrini Morales



PÁGINA 28
CÁMARA

Voluntariado Social
Comité de Damas CMIC Veracruz Puerto



PÁGINA 30
ICIC

**CMIC Veracruz marcando
pauta nacional**
En modelo de negocios

SUMARIO...

Medio camino de este 2019 y en nuestra delegación Veracruz Puerto seguimos creando alianzas que son modelo a nivel nacional y se replican en otras latitudes. Networking portuario con APIVER y las cuatro cesionarias del nuevo puerto, pionero en su tipo y da de qué hablar. Cursos y talleres impulsados por nuestro Comité de Damas; Encuentros de trabajo con SCT y PRODECON. Trabajamos para nuestros afiliados. Acompáñanos y entérate.

COMITÉ DIRECTIVO CMIC VERACRUZ

PRESIDENTE COMITÉ DIRECTIVO
ING. MARCOS ORDUÑA ALCOCER

INTEGRANTES DEL COMITÉ DIRECTIVO
ING. RAÚL SERGIO MORTERA LIÑAN
ING. JORGE RAFAEL ALARDÍN CÓRDOVA
ING. ANTONIO LASTRA RIVERA
ING. CARLOS DE LA PEÑA DÍAZ
ING. RAFAEL CARREÑO ORTEGA
C.P. RICARDO GUTIÉRREZ DE VELASCO GONZÁLEZ
ING. JESÚS HIRAM MORTERA LIÑAN
ING. JUAN ANTONIO PINILLA RODRÍGUEZ
C.P. CALIXTO SIERRA PÉREZ
ING. ARTURO PETRIKOWSKI DEL MORAL
ING. RAFAEL GÁNDARA GONZÁLEZ
ARQ. JAVIER REYES ROSAS
C.P. LUIS EXSOME ZAPATA
ING. FÉLIX GRAJALES MONTIEL
ING. PEDRO AGUILAR PIZARRO
ING. JUAN MANUEL TORRES MORENO
ARQ. SARA XOCHITL TINOCO CASTREJÓN
C.P. RODOLFO SÁNCHEZ DOMÍNGUEZ
ING. MARVIN GUTIÉRREZ MORALES

COMITÉ EDITORIAL

DIRECTORA GENERAL
LIC. ANA ISABEL MARTÍNEZ TORRES

DIRECCIÓN EDITORIAL Y CONTENIDOS
L.C.C. ENRIQUE CASAS ARIAS

DISEÑO EDITORIAL Y ARTE
LCC. MARGARITA DEL CARMEN CORONA POOL

CORRECTORA DE ESTILO
LCC. MARGARITA DEL CARMEN CORONA POOL

FOTOGRAFÍA
CMIC VERACRUZ
CMIC NACIONAL

PUBLICIDAD:
229.921.44.90
229.921.44.91
229.921.44.92
Adolfo Ruiz Cortines # 148
Fracc. Costa de Oro
C.P. 94299
Boca del Río, Veracruz
www.cmicveracruz.org

Los artículos son responsabilidad de sus autores y no reflejan la postura ideológica de "Construye Veracruz". Esta es una publicación trimestral de CMIC Delegación Veracruz, con 2000 ejemplares distribuidos gratuitamente a todos los afiliados, e instancias privadas y gubernamentales. Las ofertas y los anuncios son ordenados por nuestros clientes, por lo que "Construye Veracruz" no asume responsabilidad alguna de las mismas.





Pionera en modelo de negocios

Vinculación productiva: CMIC Veracruz – APIVER
Hutchison Port Holding ICAVE – IEnova – Gramosa y Grupo Logra.

POR / ENRIQUE CASAS ARIAS

Nuestra Delegación Veracruz Puerto sigue creando e innovando modelos de negocios, marcando pauta e interés de otras delegaciones hermanas, dada su repercusión y resultados para el trabajo de las empresas locales de la construcción.

Gracias a esta dinámica de trabajo que tiene acuñada nuestra industria, se llevó a cabo el Primer Networking Portuario con la Administración Portuaria Integral de Veracruz que encabeza Miguel Ángel Yáñez Monroy, donde se ha patentado la vinculación productiva CMIC Veracruz – APIVER – HPH ICAVE – IEnova – Gramosa y Grupo Logra.



FORJANDO UNA ALIANZA PRODUCTIVA

Durante los primeros meses de este año se ha consolidado la alianza de trabajo con la ratificación de la Comisión Mixta Portuaria, los Convenios entre APIVER y CMIC Veracruz Puerto, y la dinámica de trabajo del nuevo director de APIVER, Miguel Ángel Yáñez Monroy, quien desde su llegada ha trazado una línea de trabajo productiva con CMIC Veracruz y ha plasmado

una gran coordinación que se ha traducido en trabajo para las empresas locales y capacitación a la mano de obra que trabaja en el nuevo puerto de Veracruz. Organizó una visita física al nuevo puerto de Veracruz, que permitió ver el avance real de la magna obra portuaria más importante del país y apoyó arduamente en la generación de la reunión de trabajo con las cuatro concesionarias.



RECORRIDO FÍSICO AL NUEVO PUERTO DE VERACRUZ

Con gran acierto y gracias a esta correlación de trabajo, se realizó el recorrido a las instalaciones del nuevo Puerto de Veracruz, donde a cargo del Gerente de Ingeniería de APIVER, Francisco Liaño Carrera, se mostró y explicó el avance paso a paso de esta impresionante obra de infraestructura portuaria.



Primero en su tipo a nivel nacional, el Networking Portuario entre APIVER –CMIC Veracruz Puerto y las cuatro concesionarias del Nuevo Puerto de Veracruz.

Previo al avance de obra se dio explicación técnica de cómo ha ido el avance de la obra portuaria en sus etapas de trabajo y construcción, con un panorama muy claro de lo que será el nuevo recinto. Posteriormente, el recorrido del actual puerto y sus instalaciones, para de ahí ingresar al nuevo puerto. La travesía por las vías de acceso al recinto casi en su totalidad

para llegar al rompeolas poniente, obra de gran envergadura hecha con mano de obra y talento veracruzano.

Fue en la parte más alta de esta obra, donde los constructores afiliados de CMIC Veracruz Puerto pudieron visualizar y palpar el desarrollo de la edificación, intercambiando puntos de vista con autoridades de APIVER.





Comex®

Colores que resisten el paso del tiempo

La pintura que por su tecnología lo tiene todo

Vinimex® TOTAL

Embellece cada día más fácil



Esmalte 100 TOTAL





Más de 70 empresas afiliadas participaron presentando sus propuestas a cada una de las cuatro concesionarias.

DESAYUNO DE TRABAJO

Llegamos al Desayuno de Trabajo en las instalaciones de nuestra Cámara, donde las cuatro concesionarias mostraron a los afiliados a la CMIC Veracruz Puerto el avance de obra de cada terminal y las necesidades de construcción que son donde las empresas de Cámara pueden participar y ser tomadas en cuenta. Posteriormente se llevó a cabo la firma de Convenio y Capacitación entre APIVER y CMIC Veracruz, fortaleciendo así las excelentes relaciones con nuestro aliado estratégico.



REUNIONES DE TRABAJO DE NEGOCIOS PERSONALIZADAS

Más adelante, al interior de nuestras modernas instalaciones, se llevaron a cabo las reuniones de trabajo entre los afiliados CMIC Veracruz y concesionarios de forma individual, donde se hicieron las entrevistas de trabajo y presentando las credenciales de cada empresa local y su área de especialidad. Tomando nota los representantes de las cuatro concesionarias, conocieron e intercambiaron puntos de vista y recabaron la información de cada una de las más de 70 empresas que se dieron cita, desarrollándose el primer Networking Portuario, pionero en su tipo a nivel nacional y que dejó el reconocimiento de autoridades portuarias y nuestros invitados con opiniones muy positivas y el compromiso de apoyarse en las constructoras locales por parte de los concesionarios.



Benéfica reunión con CMIC Veracruz: **CONCESIONARIAS.**

Mauricio Abogado Valdéz Director Comercial de Terminales de IENOVA

"Me parece muy productivo este encuentro con las empresas de la CMIC Veracruz, estamos en la idea de construir puentes, de forma muy hábil han tendido estos encuentros de trabajo vinculando la necesidad y al proveedor del servicio, sin duda es un gran acercamiento y muy provechoso para todos, permite tener ofertas del proveedor de servicios con mejor calidad y mejores precios, este puente sin duda será muy importante para ambas partes en favor de la competitividad".

IENOVA EN NÚMEROS EN EL PUERTO DE VERACRUZ

Inversión de 240 millones de dólares, tendrán movimiento de salida hasta 90 mil barriles por día de gasolina y con una capacidad al tope de 2.1 millones de barriles. Actualmente presenta un avance del 45% y se espera quede concluida a principios de 2020.



Juan Carlos Fernández Gerente de Proyecto de Hutchison Ports ICAVE

"Esta sin duda es una reunión muy buena y productiva, tenemos una relación amplia de trabajo con la CMIC Veracruz, y tenemos grandes empresas colaborando en el corporativo y ellos tienen que apoyarse y recurrir a empresas locales y sin duda que la preferencia la llevan las empresas de esta Cámara, esta jornada de trabajo permite un acercamiento y conocimiento más claro de lo que ofrecen las empresas y lo que estamos realizando en el nuevo puerto de Veracruz".

NUMERALIA

1ª fase: 2 posiciones de atraque con 720 metros de muelle 41 hectáreas de patios y una capacidad de 1.4 millones de TEUs.

2ª Fase: 3 posiciones de atraque, 1 mil 50 mtrs de muelle, 73 hectáreas de patios y una capacidad de 2.1 millones de TEUs.

Inversión total : 450 mdd , 1ª etapa, falta cuantificar la segunda. En Diciembre 2019 se completa todo el proceso de migración.



Néstor Ramírez Villagrán

Director General Grupo Logra Veracruz Terminal de Gráneles Minerales

“Es una muy buena vinculación con la CMIC Veracruz, una gran oportunidad de trabajo para las empresas de aquí y ver cuáles son las necesidades de construcción que tenemos y que se fortalezca la interacción entre LOGRA y CMIC Veracruz, actualmente ya estamos trabajando con empresas locales con contratos transparentes y que sin duda se están haciendo con calidad”.

“El nuevo puerto de Veracruz ofrece mayor espacio y capacidad para el desarrollo para diferentes cargas, en el caso de nosotros en el manejo de minerales y residuos como chatarras en sus diferentes modalidades”.

NUMERALIA

Será una terminal portuaria con muelle de 300 mts. de frente de agua, capacidad de calado de 15 mts., con 10 hectáreas para almacenaje de sus productos, con una bodega para 80 mil toneladas de recepción de carga para residuos que ameriten estar techados, espacio para 5 mil metros cuadrados para almacenar chatarra, lámina y derivados del acero de importación y exportación; dos vías de ferrocarril interno con capacidad para 100 carros; una báscula para ferrocarril y una báscula para camión todo con una inversión más de 1 mil millones de pesos.

Será la primera en su tipo esta terminal en el Golfo de México.



Esteban Jaramillo

Director General Gramosa Agroalimentos

“Hemos trabajado con empresas veracruzanas, el 52% de la obra está siendo realizada por empresas locales, si bien muchos de los trabajos ya están licitados, esta reunión es muy productiva y sin duda serán fundamentales en el desarrollo de las siguientes etapas de nuestra terminal portuaria”.

“El nuevo Puerto de Veracruz representa una entrada al centro del país y al Bajío, es un eslabón importante en la cadena de suministros, vamos a recibir barcos con dimensiones nunca vistas en algún puerto mexicano y vamos a triplicar el ritmo de descarga que actualmente cualquier puerto mexicano posee”.

NUMERALIA

Inversión más de un mil mdp, la terminal tendrá capacidad de almacenaje total de 130 mil toneladas para gráneles agrícolas y 38 mil toneladas de líquidos de origen vegetal, estará listo a finales de 2019 e iniciarán a principios de 2020.



Agrega valor a tus construcciones

- **Bajo consumo energético**
Ahorra hasta el 50% de energía por su arranque suave y operación de frecuencia variable.
- **Uso en comercio e industria**
Diseñados para presurizar agua en hoteles, centros comerciales, edificios, fábricas y construcciones verticales.
- **Velocidad variable**
Suministra presión constante sin importar el número de llaves abiertas.



SISTEMAS DE PRESIÓN Constante

ALTA PRESIÓN PRESIÓN CONTINUA



Hidroneumáticos • Plantas de luz portátiles y estacionarios • Bombas sumergibles • Compresores

HECHO POR **EVANS**
evans.com.mx

Contamos con de 200 Centros de Servicio Autorizados



Localiza tu tienda más cercana
tiendaevans.com

Síguenos: **EvansMéxico**

ENVÍO GRATUITO*
Solo ventas en línea
*Mínimo de compra \$2,000

Ventas en línea
enlinea@evans.com.mx

01 800 00 EVANS
3 8 2 6 7

(33) 1500-8897

Av. Miguel Alemán No. 645
(entre Altamirano e Ignacio de la Llave)
T. (229) 931-1663
 (33) 2258-8642
veracruz@evans.com.mx
Col. Venustiano Carranza



Presentan resultados del **Foro Nacional de Consulta sobre la Ley de Obras Públicas** ante Congreso Federal

En esta propuesta de Ley de Obra Pública, es indispensable tener planeación, con términos de referencia, proyectos ejecutivos y un Instituto de Planeación, para tener un banco de proyectos que permitan un crecimiento y desarrollo a largo plazo, a 20, 30, o 40 años y sea un instrumento que sirva a todos, y que se vinculen las leyes estatales a la federal para lograr una homogeneidad en el desarrollo de la infraestructura.

POR / ENRIQUE CASAS ARIAS

Con el concepto fundamental que de la necesidad de modificar la Ley de Obras Públicas y Servicios Relacionados con las Mismas, integrantes de la Cámara Mexicana de la Industria de la Construcción, presentaron los resultados de las mesas de trabajo de los Foros de Consulta sobre Ley de Obra Pública, a fin de que el país se vuelva más competitivo y alcance otros niveles de crecimiento económico.

Durante la presentación de dichas conclusiones del Foro Nacional en la materia, quedó de manifiesto que es urgente tener una ley que garantice no caer en corrupción, y que logre impacto económico de corto y largo plazo al aumentar la competitividad.

El presidente de CMIC Nacional, Eduardo Ramírez Leal, se pronunció por garantizar reglas claras, que fomenten "el piso parejo para todos", y la inclusión de pequeñas y medianas empresas. "Es el sector que mayor conexión con otros sectores genera; un peso de inversión en infraestructura tiene una derrama económica en muchos más sectores. Si hay algún sector adecuado para reactivar la economía, sin duda es éste".

Legisladores federales coincidieron en señalar que el desarrollo de la obra pública se ha convertido en los últimos años en una fuente de corrupción que debe ser erradicada. Eso ha permitido obras abandonadas por todo el país, realizadas a la mitad o con sobrecostos. Por ello, uno de los criterios del Presupuesto de Egresos de la Federación 2019 fue primero, terminar los proyectos inconclusos.



infraestructura; en él participaron representantes de Cámaras de la industria, colegios y asociaciones de ingenieros y secretarías, quienes externaron sus demandas para mejorar los procesos y la calidad de las obras.

aplicación y ayudará a conseguir mayor transparencia y contribuirá al combate de la corrupción, que se ha planteado como estrategia fundamental en la ejecución de la obra.

"Es necesario modificar la ley para crecer como país, pues la infraestructura permite el desarrollo económico y social, necesario para todas las regiones y representa la evolución del país", afirmó el legislador veracruzano. Por su parte el presidente de CMIC Veracruz Puerto, Marcos Orduña Alcocer, al dirigir unas palabras al pleno de San Lázaro, expresó que estos foros manifiestan interés por generar una ley que abarque a todos los actores que participan en su

"El reclamo más fuerte fue dar más impulso a las micro, pequeña y mediana empresas (MiPyME), y que se incluya a jóvenes empresarios, necesitamos mecanismos para impulsarlos y construir nuestra infraestructura".

Se destacó además que en México la inversión en este rubro es de 2.7 por ciento del PIB, cuando organismos internacionales establecen que la mínima debe ser del 5 por ciento.

Constructores afiliados a la CMIC de todo el país han suscrito en conjunto que se debe proponer a largo plazo, ampliar el horizonte a 30 o 40 años, construir planes que den certidumbre a las siguientes generaciones.

Es una oportunidad para hacer una gran contribución al desarrollo nacional con la Ley de Obra Pública y la de Planeación. "Modifiquemos el marco legislativo y tengamos la infraestructura que el país se merece", agregó Ramírez Leal.

Por su parte, Ricardo Exsome Zapata, Presidente de la Comisión de Infraestructura, reconoció que éste fue un ejercicio abierto para enriquecer el debate en el sector que mejor refleja el desarrollo y el progreso: la



Unidad a favor de la Industria de la Construcción



POR / ENRIQUE CASAS

Con el compromiso de respaldar en bloque las transformaciones en infraestructura que Veracruz requiere, los presidentes de las cuatro delegaciones de la CMIC en el Estado de Veracruz tomaron protesta y se comprometieron a refrendar el papel fundamental que juega la industria de la construcción en la actividad económica del estado y la Región.

García Jiménez reconoció el trabajo institucional de la CMIC ya que siempre están dispuestos al diálogo y coadyuvar en el crecimiento de la entidad.

"Tan sólo al hacer una carretera beneficiamos tanto a quien la construye de alguna manera, pero mucho más a otras industrias que dependen de ella, por ello celebro que estemos en sintonía con CMIC y los invito a seguir sumando por Veracruz", agregó.

Cuitláhuac García anunció que para su segundo año de gobierno, en 2020, la prioridad será dar mayor impulso a las obras de infraestructura y obra pública.

El gobernador refrendó su compromiso con el sector organizado de la construcción ya que de aquí parten y dependen otras tantas industrias, por lo que es prioritario que los constructores sigan trabajando en Veracruz.

"En este año, en coordinación con el gobierno federal, se invertirán 5 mil millones de pesos en diversas obras de infraestructura carretera y demás, y sin duda las empresas de CMIC tendrán oportunidad y preferencia para realizar la obra que se requiere".



VERACRUZ, TERRITORIO



UBICADO EN

Carretera Veracruz - Jalapa Km. 99, Col. Las Amapolas,
C.P. 91693, Tejería-Veracruz Tel: (229) 920 9760

01 800 11 AMECO (26326) ameco.com.mx venta.renta@ameco.com

TLALNEPANTLA
Tel: (55) 8503 3500

LEÓN
Tel: (477) 772 5889

GUADALAJARA
Tel: (33) 5000 3000

PUEBLA
Tel: (222) 372 9300

FLUOR®



El mandatario estatal subrayó que pese a la crisis económica en la que recibió la administración estatal, ya se están logrando las primeras inversiones en materia de infraestructura y obra pública.

Por su parte, nuestro presidente en Veracruz Puerto, Marcos Orduña Alcocer, agradeció la presencia y compromiso del gobernador para que sean tomados en cuenta en la obra pública, y reiteró que las empresas de CMIC están preparadas para este año y sobre todo el siguiente, donde se esperan inversiones muy fuertes en infraestructura.



En este contexto rindieron protesta los cuatro Presidentes de CMIC: Veracruz Norte (Poza Rica), Daniel Caballero Pineda; Veracruz Centro (Xalapa), Julio Enrique García Martínez; Veracruz Puerto, Marcos Rafael Orduña Alcocer y Veracruz Sur (Coatzacoalcos), Pablo González Farfán, ante invitados especiales como José Adalberto Vega Regalado, Director del Centro SCT en Veracruz; Elio Hernández Gutiérrez titular de la Secretaría de Infraestructura y Obras Públicas (SIOP); el Director de la Comisión Nacional del Agua (Conagua) Jorge Álvaro Hinojosa Martínez, así como el director de APIVER, Miguel Ángel Yáñez Monroy y directivos de Tenaris Tamsa, entre otros funcionarios públicos.

Orduña Alcocer, subrayó en la necesidad de que los afiliados de la CMIC en Veracruz tengan trabajo, lo cual se traduciría en más fuentes de empleo y una mejor economía en los hogares veracruzanos.





Bobcat®



Verasa

Distribuidor Autorizado

**Manuel Clouthier L-6 M-3
antes Carretera Federal Xalapa-Veracruz
Col. Las Amapolas C.P. 91775 Veracruz, Ver.**

Llámanos: (229) 920 2113 - 920 2242

☎ (229) 356 9948

ventasconstruccion@grupoconde.com.mx

f VerasaMaquinaria @ verasamx



Moctezuma presente en las grandes obras de México

Rompe olas

Rivmar Edificaciones de México,
SA de CV
API Veracruz, Veracruz



SINERGIAS PRODUCTIVAS

SCT - CMIC Veracruz Puerto



POR / ENRIQUE CASAS ARIAS

A fin de conocer los planes y proyectos de inversión que la Secretaría de Comunicaciones y Transportes tiene para el estado de Veracruz, se llevó a cabo una reunión entre afiliados de nuestra delegación Veracruz Puerto y el Director del Centro SCT Veracruz, Adalberto Vega Regalado, donde se intercambiaron puntos de vista y la propuesta de seguir trabajando en coadyuvancia a favor de la industria local.

En la bienvenida, Marcos Orduña Alcocer, Presidente de CMIC Veracruz Puerto, destacó que este 2019 la SCT y el Gobierno Federal han destinado una bolsa importante de recursos para la conservación y mantenimiento de carreteras estatales por lo cual solicitó la regionalización de estos trabajos para

Tres mil millones de pesos destinará SCT para el Estado de Veracruz en 2019, de las cuales, al primer semestre, el 62% ya está asignado en su gran mayoría a empresas veracruzanas.

que se favorezca a las empresas locales donde se haga dicha obra federal.

“Tenemos el compromiso del Presidente de que se hará obra pública para el sureste mexicano, esperamos contar con el respaldo de la SCT y de un gran aliado: el director del Centro SCT Veracruz, donde ratificar que los

constructores de CMIC tenemos la capacidad para hacer las cosas bien”.

Por su parte, Vega regalado destacó que en 2018 se destinaron 2 mil 500 millones de pesos para el Estado de Veracruz en el rubro de caminos y carreteras, y anunció para este 2019 que la bolsa aumentaría a los 3 mil mdp para diversos rubros sobre todo de infraestructura carretera en la entidad.

“Veracruz es un estado favorecido por la Federación, se ha aumentado el presupuesto para este año, hay recursos de FONDEN y otros como Conservación de Carreteras, donde se invierten 800 mdp; 38 mdp para puentes; conservación periódica de caminos 300 mdp; puntos de conflicto 44 mdp; conservación rutinaria de tramos 180 mdp; señalamiento horizontal 21 mdp y barreras de construcción 21 mdp, entre otros.

Tenemos al primer semestre de 2019 asignado el 62% del paquete con la licitación de 27 obras y recientemente se ha lanzado convocatoria para otras 23 obras más que se realizarán en los municipios de Huayacocotla, Chicontepec, Vega de Alatorre, Papantla, Atzalan, Alto Lucero, Coatzacoalcos y Nanchital, y donde las constructoras de CMIC serán tomadas en cuenta y en la mayoría de los casos, ya están trabajando en ellas, vamos a fortalecer esta dinámica de trabajo y consolidar obra pública de calidad con ustedes”.



Haz tus proyectos
Sustentables
y dales plusvalía con ...



Los **PANELES SOLARES**
son tu mejor opción para el ahorro de
energía en tus proyectos residenciales
y comerciales.



Contamos con **los mejores** planes a tu medida:



Meses sin
intereses



Financiamiento



Renta

Cotiza con nosotros SIN COSTO

☎ 01 800 327 3279 **☎ 55 8117 6090**
E A S Y

Veracruz: Plaza Vela, Boca del Río, Ver. ☎ 229 179 2757
CDMX: Roberto Gayol 1219 int. A11-A12 ☎ 55 8117 6090
Villahermosa: Plaza Mallorca ☎ 01 (993) 688 9778

Síguenos en:   
easyenergy.mx

Al mostrar este CUPÓN
recibe un DESCUENTO
adicional en tu instalación

Dinámica de trabajo CMIC-IMSS

POR / ENRIQUE CASAS ARIAS

El tema de la seguridad social es fundamental en la industria de la construcción, por ello se llevó a cabo con éxito el Taller de Seguridad Social para la Industria de la Construcción mismo que fue impartido con el aval de las autoridades de la Delegación Veracruz Norte del Instituto Mexicano del Seguro Social.



Participaron 45 empresas constructoras y se desarrolló en 5 módulos con un total de 25 horas impartidas gratuitamente a afiliados en las instalaciones de CMIC Veracruz.

A decir de nuestro presidente de CMIC Veracruz Puerto, Marcos Orduña Alcocer, el objetivo de este taller es capacitar a las empresas constructoras veracruzanas sobre la normatividad y procedimientos del IMSS, y en voz de los propios directivos y/o encargados del Seguro Social, la finalidad es apoyar en el cumplimiento y defensa de las obligaciones patronales y laborales en la industria de la construcción. Ambos enfoques benéficos para las constructoras afiliadas.

Vázquez López, Subdelegado del IMSS Delegación Veracruz Norte; así como María Isabel Lara González, Jefa de Cobranzas; Lic. Yurani Lizeth González de la Rosa, Jefa de Comercio y Construcción; Lic. Irais Romero Gasperín, Jefa de Oficina de Visitas Específicas; Lic. Marcela Yareli Ramírez Moreno, Visitador de Auditoría a

Patrones; C.P. Eduardo Hernández Santos, Censor Auditor; C.P. Sergio Reyes Cicero Coordinador de Censoreo; C.P. Miguel Rivera Arvizu, Jefe del Departamento de Auditoría a Patrones, quienes brindaron los conocimientos y disiparon las inquietudes de las empresas afiliadas de la CMIC Veracruz Puerto.

En los trabajos que se desarrollaron en este taller, participaron 45 empresas constructoras y se desarrolló en cinco módulos con un total de 25 horas impartidas y siempre contando con la participación de C.P. Martín de Jesús





HermanMiller Distribuidor Autorizado

Nueva Silla Cosm



• VERACRUZ

Av. Paseo Simón Bolívar No. 515
Col. Zaragoza C.P. 91910
Tel: 923 6060
veracruz@eqover.com.mx

• XALAPA

Miguel Alemán No 15
Col. Aguacatal C.P. 91130
Tel: (228) 840 8055 Y 56
xalapa@eqover.com.mx

 **EqOver Elite**
www.eqoverelite.mx

Convenio



CMIC VERACRUZ PUERTO – PRODECON

POR / ENRIQUE CASAS ARIAS

Nuestra delegación llevó a cabo en días pasados la firma de colaboración con la Procuraduría de la Defensa del Contribuyente en el Estado de Veracruz, con el objetivo de resolver dudas y brindar asesoría a los afiliados nuestros que también son contribuyentes.

En la firma de este convenio de trabajo, la delegada de la PRODECON en el estado, María Isabel Coba Soto puntualizó la importancia de esta correlación de trabajo y agradeció a la CMIC Veracruz Puerto sobre los servicios por ser receptivos en la difusión que este organismo autónomo brinda a todos los contribuyentes.

“Vamos a trabajar estrechamente en colaboración con nuestros amigos de la CMIC Veracruz, todos nuestros servicios son gratuitos, y con esta firma nos comprometemos a estar aquí con ustedes y mediante pláticas tratar de resolver sus dudas en forma personalizada y exponer nuestros servicios en atención, apoyo y todo lo que ocupe el contribuyente”.

La PRODECON brinda el servicio de asesoría por si alguna autoridad esta vulnerando el debido respeto al contribuyente, para ello cuenta con un área de reclamaciones, área de representación legal y área de acuerdos conclusivos, que permite dar certeza y asesoría a los contribuyentes.

Nuestro presidente, Marcos Orduña Alcocer, agradeció el compromiso de la funcionaria federal en atender el llamado de CMIC Veracruz Puerto destacando que los servicios de PRODECON son gratuitos y flexibles, y que tienen competencia en todo el estado de Veracruz.

La titular de PRODECON compartió a los socios de CMIC Veracruz que durante el 2018 se recibieron un total de diez mil quejas, y que de 2013, cuando se abrieron oficinas en Veracruz, a la fecha, se han atendido a más de 32 mil contribuyentes, donde el balance ha sido muy favorable: siete de cada 10 juicios se ha favorecido al contribuyente.

Esta dinámica de trabajo consistirá en tener presencia periódicamente por parte de PRODECON en nuestras instalaciones y de viva voz, por parte de este organismo con autonomía técnica, se garantice el debido trato y sin abuso por parte de la autoridad hacendaria y bancaria.



Veracruz tiene ese algo que te llena el pecho, tiene la combinación perfecta para hacer latir el corazón de cualquiera, y hoy tiene lo único que le hacía falta:

Puerto Caoba.

El lugar de convergencia perfecto entre negocios, hotel y centro comercial, que sin duda te dejará sin aliento.

Con doce niveles de oficinas, instalaciones de última generación y un *business center* en el corazón del edificio, no solo se convertirá en el espacio ideal para los negocios de Veracruz, sino que te dará las herramientas que necesitas para desarrollar el potencial de tu empresa con **oficinas desde 65 m²**.

Puerto Caoba es el inicio de algo totalmente nuevo en el puerto más importante de la república y muy pronto podrás conocerlo.

DÉJATE CAUTIVAR POR EL CORAZÓN DE VERACRUZ



Llámanos al (229) 411 92 41
Y ENAMÓRATE DEL FUTURO
DE TU NEGOCIO.

Fortaleciendo el rubro eléctrico ¡A nivel nacional!

Gracias al gran apoyo de la Gerencia Regional de Veracruz de CFE llevamos dos años trabajando en el Diplomado de Contratista Confiable el cual abarca los temas de células fotovoltaicas, instalaciones eléctricas, Alta y Media Tensión y toda la normativa que CFE maneja.

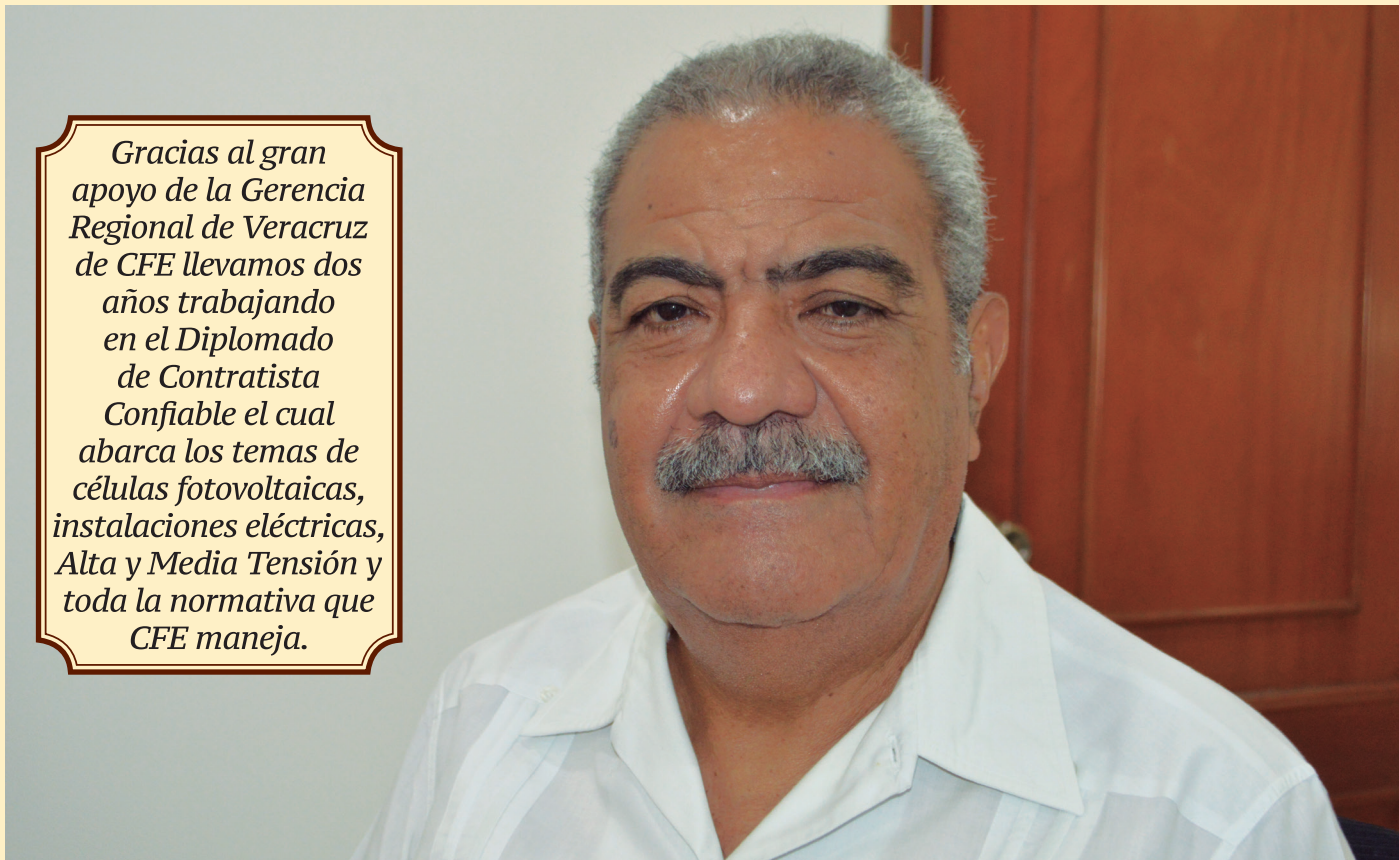

POR / ENRIQUE CASAS ARIAS

El sector de la industria eléctrica a nivel nacional experimenta cambios y que con el gobierno federal deben ser benéficos en la generación y distribución de la energía a nivel nacional.

En ese tenor, Pedro Aguilar Pizarro, Vicepresidente Nacional del Sector Eléctrico de la CMIC, destacó que el sector energético a nivel nacional se encuentra en una reconversión, el gobierno federal actual, ha cambiado su posición conforme a la reforma estructural energética y habrá que estar atentos a ello.

“En el caso del sector eléctrico los planes son muy específicos, hay en puerta una regeneración, un aumento en la generación de electricidad a nivel nacional a través de nuevas plantas generadoras de energía, pero inmediatamente CFE va a caer en otro problema que tendrá que solucionar y

son las líneas de transmisión, las cuales en muchos años no se les ha invertido y que con ese aumento en la generación serán insuficientes; por lo cual, la segunda etapa de inversión se tendrá que aplicar a las líneas de transmisión”.

Aguilar Pizarro puntualizó que ya sea con inversión propia o de la IP se pueden atender y potenciar el sistema eléctrico nacional, el cual es uno de los mejores del mundo al estar interconectado todo el país, y no como en otros países.

REPLICANDO EL TRABAJO DE VERACRUZ PUERTO AL RESTO DE LAS DELEGACIONES

Expresidente de CMIC Veracruz Puerto, Aguilar Pizarro anunció que está impulsando la realización del Diplomado de Contratista Confiable de CFE, donde fuimos pioneros en este tema y que ahora está promoviendo para las 44 delegaciones en el país.

“Nos estamos preparando para el nuevo escenario nacional, mediante la realización de dicho diplomado y aplicándolo en las 44 delegaciones donde CFE lo impartirá, esta acreditación se denominaría Contratista Confiable tipo “C”, la cual significa empresa confiable para CFE por un año, durante la cual, debes presentar proyectos y haber realizado obra con ellos y no haber tenido problemas para que al siguiente año te revaliden como Contratista Confiable tipo “B”, donde los tiempos de revisión son más cortos y tus proyectos son aprobados más rápidos, para que al siguiente año se obtenga la certificación Empresa tipo “A”, donde los procesos son aprobados de forma inmediata dada la calidad de tu trabajo como empresa, estos diplomados están siendo elaborados por la Vicepresidencia Nacional de Energía Eléctrica y la Subdirección General de CFE y es un orgullo que de Veracruz Puerto al resto del país este trabajo se replique”.

EXPERIENCIA Y EJEMPLO PARA LA INDUSTRIA LOCAL

POR / ENRIQUE CASAS ARIAS

La industria de la construcción local tiene identidad y un respeto por parte de actores gubernamentales y afiliados comerciales, sello característico que impulsa la capacidad de las empresas de CMIC para realizar la obra de calidad que se requiera, destacó el Ingeniero Humberto Alessandrini Morales, quien fue elegido por unanimidad para encabezar el Comité Consultivo de CMIC Veracruz Puerto.

“Estamos consolidando la unidad de forma contundente, la cual se había perdido, y estuvimos a punto de cerrar la Delegación, pero gracias al Ingeniero Félix Grajales quien me invita a trabajar con él, armamos un buen equipo y se volvió a conjuntar esa unidad y compañerismo que nos identifica, ahí están los resultados en capacitación, cursos y maestrías y en ser una industria fuerte, no somos cualquier Cámara, la calidad y cantidad de cursos que se da aquí no la tiene nadie en la región”.

Alessandrini Morales reitera el respaldo, reconocimiento y apoyo para nuestro Presidente, Ing. Marcos Rafael Orduña Alcocer, quien ha trazado objetivos muy claros en favor de las MiPyMEs afiliadas a nuestra Cámara, y en general a favor de la industria en Veracruz, a través del fortalecimiento de las relaciones de trabajo con actores tanto públicos como privados, por ejemplo los realizados en el pasado y exitoso Networking Portuario.

TRAYECTORIA QUE REPRESENTA LIDERAZGO

Pionero de la industria, expresidente, participante activo de los momentos trascendentales de CMIC Veracruz Puerto, Humberto Alessandrini Morales representa la imagen de una industria de trabajo, de unidad y de honestidad que no se amilana a pesar de las adversidades. “Es un honor llevar esta responsabilidad como Presidente del Comité Consultivo de nuestra Cámara, es algo que me motiva para hacer un esfuerzo mayor todavía para que esta cámara siga progresando y siga siendo ejemplo nacional”.



LÍNEAS DE TRABAJO

“La unificación de las empresas que forman parte de la Delegación, que haya una dignificación al exterior de nuestras empresas, que se reconozca el papel del constructor, en eso estamos dando énfasis hacia la sociedad, nosotros hacemos el trabajo de edificar en la zona geográfica que nos toca y vamos a defenderlo, por otro lado, cabe destacar la conformación del Comité de Damas, que ahora está trabajando en un sector tan importante como lo es el social, somos

empresas comprometidas con Veracruz pero también con nuestra sociedad; por lo cual, este Comité de la mano de la Señora Alejandra Riande de Orduña ha iniciado un trabajo arduo al interior, pero también de asistencia social; inició con la implementación de talleres y cursos para personas de escasos recursos, los cuales permiten impulsar el rostro humano de nuestra industria”.



•COMITÉ DE DAMAS.
VERACRUZ PUERTO

Voluntariado Social

de la mano con la industria local

POR / ENRIQUE CASAS ARIAS

El Comité de Damas Voluntarias de la CMIC Veracruz Puerto que encabeza Alejandra Riande de Orduña trabaja arduamente realizando actividades no sólo de fortalecimiento integral y de talento en el capital humano de sus integrantes, sino en talleres que dotan de herramientas a participantes en su mayoría féminas en el desarrollo de oficios para sumarse a la vida productiva del país.



LIDERAZGO EN FAMILIA Y SOCIEDAD: ANSPAC

A través de conferencias y pláticas realizadas por voluntarios de ANSPAC de manera mensual a integrantes del comité de damas, personal de CMIC, y quienes desee participar, se fortalece la cohesión y el espíritu de trabajo del voluntariado deseoso de participar en actividades sociales que requiere Veracruz.



INSTALACIÓN DE MURO DE TABLAROCA Y DE PISOS INTERCERAMIC

El Comité de Damas realizó con éxito este curso donde se dieron cita un importante grupo de personas, quienes adquirieron los conocimientos a través de la capacitación teórico - práctica para desarrollar procesos constructivos en la instalación de muros de tablaroca creando ambientes confortables y seguros.



También gracias a la visión del Comité de Damas se efectuó el curso Técnicas de instalación de pisos cerámicos, con el apoyo de nuestro aliado comercial Interceramic quienes dispusieron de sus recursos y experiencia para que los participantes desarrollaran estas habilidades.

Ambos cursos tienen como finalidad que mujeres de escasos recursos y esposas de trabajadores de la industria puedan tener una actividad productiva que les permita generar un ingreso a la economía familiar. También se le dio oportunidad a caballeros interesados en especializarse.



El objetivo del Comité de Damas de la CMIC Veracruz Puerto es fortalecer el tejido social con dinámicas productivas que provoquen un impacto productivo en la sociedad porteña, con talleres y cursos gratuitos que repercutan en un beneficio social a las familias.

Les invitamos a estar atentos y participativos en las actividades que las Damas CMIC realizan, que se sumen y difundan lo que las féminas realizan a la par del Comité Directivo de nuestra Delegación.

Actualmente están trabajando en estas campañas:

- 1) Tejetón con causa.
- 2) Colchonetas con amor.
- 3) Recicla tus útiles escolares.
- 4) Servicio dental con causa.

Confiabilidad en Acción

CON LA FUERZA DE NUESTRA FAMILIA, SU PRODUCTIVIDAD CRECE SIN PARAR.

SDLG no para de crecer en América Latina. Tenemos máquinas para diferentes aplicaciones, una amplia red de distribución, una posventa con técnicos calificados y disponibilidad de piezas originales.

SDLG, confiabilidad en acción!



Carretera México Querétaro KM 32.5 Col. Lechería Tultitlan
C.P. 54940 Estado de México, México
Tel: 01 800 062 2720
www.ascendummexico.com

www.sdlgla.com



CMIC

Veracruz Puerto

Marcando pauta

POR / ENRIQUE CASAS ARIAS

La constante actividad operativa y productiva de nuestra Delegación, ha sido referente para que sea tomada como modelo en otras delegaciones hermanas que han optado por replicar lo que se ha hecho en nuestra casa de trabajo.

Es por ello y con gran orgullo, se llevó a cabo la jornada de capacitación en el desarrollo de buenas prácticas y modelos de capacitación de éxito, mismos que se brindaron a personal operativo y directivo de nuestras delegaciones hermanas de Tabasco y Chiapas, donde se explicó y se contó de los casos de éxito que la Delegación Veracruz Puerto ha realizado en los últimos años y que le ha permitido mantenerse en los primeros lugares en capacitación a nivel nacional, lo que nos llena de satisfacción y nos obliga a seguir impulsando alianzas y modelos de negocios que dan certeza y trabajo a nuestros afiliados.

Nuestros invitados percibieron un panorama de trabajo dinámico y ampliaron su espectro de trabajo para transmitir a su personal lo que pasa en Veracruz Puerto.

ACTIVIDADES PRODUCTIVAS

Se llevó a cabo también la video conferencia "API, Oportunidad de capacitación", participaron 18 delegaciones y Oficinas Centrales, donde nuestro presidente Marcos Orduña compartió la asesoría y herramientas necesarias para concretar convenios de capacitación como el caso de éxito de Veracruz Puerto.

Se explicaron a los colegas de CMIC que tienen Administración Portuaria Integral en sus delegaciones, sobre antecedentes y líneas de acción que han dado como resultado la primera alianza de capacitación entre API y CMIC, y que hoy ha sido tomado también como caso de éxito.

Veracruz Puerto sigue marcando pauta en trabajo, la hoja de ruta no descansa en buscar los nichos de mercado donde la CMIC pueda ofrecer sus servicios de capacitación con cursos, talleres, diplomados y maestrías, pero también de presentar a las mejores constructoras para realizar obra de infraestructura.

A seguir sumando esfuerzos e impulsar la bandera de la unidad, trabajo y capacitación que la CMIC Veracruz ha enarbolado en los últimos seis años.



TE PRESTAMOS MÁS POR TUS BIENES



@dondeempenos
dondeempenos.com.mx

Consulta requisitos, términos y condiciones de contratación en www.dondeempenos.com.mx o en tu sucursal más cercana.

Tels. 55-40-88-77-17
55-80-03-02-88



Fundación
Dondé MR

Reporte Mensual

Actividad Productiva del Sector de la Industria de la Construcción Enero-Mayo 2019

Durante el periodo **Enero-Mayo de 2019** la actividad productiva de la industria de la construcción registró una contracción de **(-) 3.2%** contra el mismo periodo de 2018. **Este desplome representó la mayor caída registrada por la industria de la construcción para un periodo similar desde 2009.**

Por subsectores económicos, durante los primeros cinco meses de 2019, el subsector Obras de Ingeniería Civil (Obra pública) continuó con su declive al registrar un descenso de **(-) 4.8%**, mientras que el Subsector Edificación (Obra Privada) confirmó su tendencia a la baja al observar un descenso de **(-) 1.9%**, lo que significó su peor desempeño para un periodo similar desde 2011.

Por su parte, los Trabajos Especializados para la Construcción, registraron una caída de **(-) 8.2%** durante este periodo. En conclusión, el signo negativo registrado por la actividad productiva durante los primeros cinco meses de 2019, confirma el ciclo recesivo en el que la industria de la construcción se encuentra inmerso.

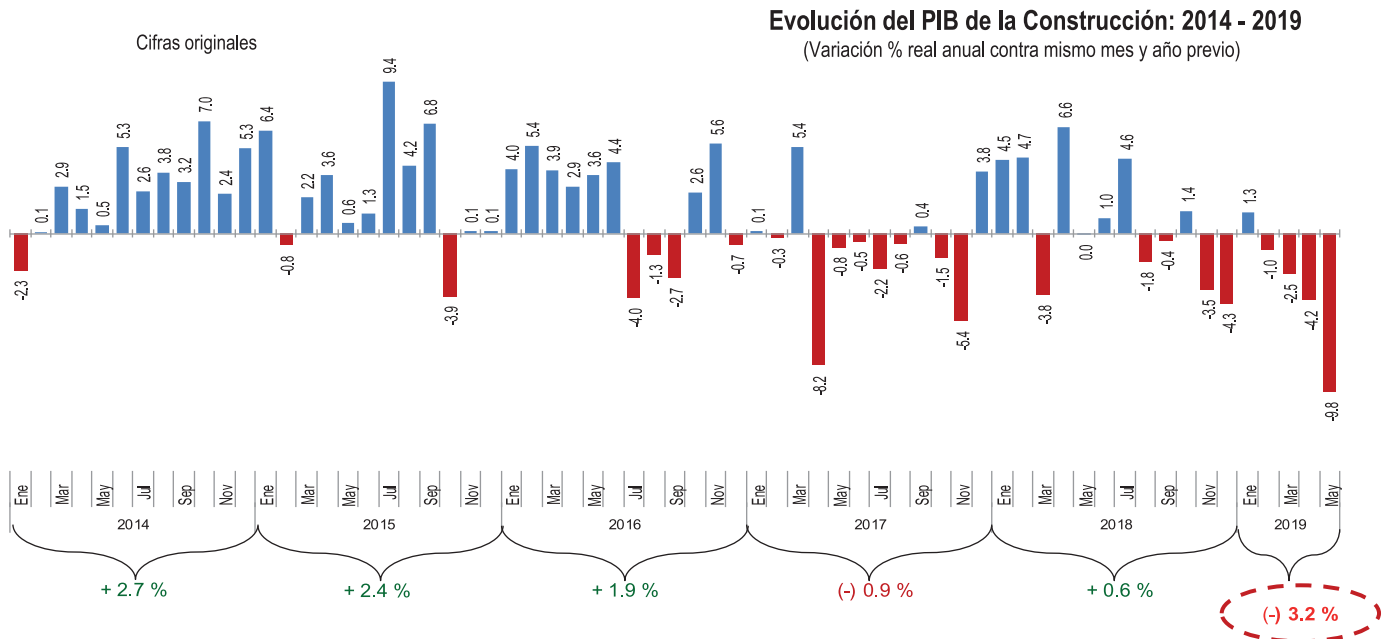

Fuente: Centro de Estudios Económicos del Sector de la Construcción, (CEESCO), con datos de la ENEC del INEGI.

Abril 2019

Semáforo Estatal de la Industria de la Construcción

VALOR DE PRODUCCIÓN DE LAS EMPRESAS CONSTRUCTORAS
VARIACIÓN % REAL CON RELACIÓN AL MISMO PERÍODO DEL AÑO PREVIO 1/

Indicador	Abril 2019 (%)	Acumulado Ene. - Abr. 2019 (%)	Semáforo 2/
Total Nacional	-5.5%	-3.6%	
Aguascalientes	-20.3%	4.8%	
Baja California	7.9%	-7.9%	
Baja California Sur	2.9%	-21.6%	
Campeche	24.4%	41.3%	
Coahuila	0.4%	4.8%	
Colima	89.0%	82.7%	
Chiapas	-50.5%	-33.6%	
Chihuahua	38.7%	27.5%	
Ciudad de México	-3.5%	-15.0%	
Durango	17.1%	25.5%	
Guanajuato	-9.8%	13.4%	
Guerrero	13.5%	2.4%	
Hidalgo	-1.7%	4.0%	
Jalisco	-11.2%	-5.7%	
Estado de México	-33.5%	-29.4%	
Michoacán	-30.3%	7.0%	
Morelos	24.5%	41.5%	
Nayarit	21.9%	12.9%	
Nuevo León	27.9%	6.6%	
Oaxaca	-32.8%	-46.0%	
Puebla	11.8%	35.6%	
Querétaro	6.2%	-12.1%	
Quintana Roo	-7.2%	23.2%	
San Luis Potosí	-36.5%	-31.2%	
Sinaloa	-39.0%	-15.4%	
Sonora	-3.3%	-9.3%	
Tabasco	-50.7%	-48.8%	
Tamaulipas	-3.3%	30.4%	
Tlaxcala	67.0%	27.6%	
Veracruz	75.6%	38.8%	
Yucatán	-12.0%	-5.5%	
Zacatecas	-47.5%	-47.9%	

Fuente: Centro de Estudios Económicos del Sector de la Construcción (CEESCO) con datos del INEGI

Crecimiento acumulado superior al 3.0% Crecimiento acumulado positivo hasta 3.0% Variación acumulada anual negativa.

1/ Variaciones reales con respecto al mismo periodo de un año anterior 2/ Con relación al último dato registrado

Las variaciones a nivel nacional son derivadas de la Encuesta Nacional de Empresas Constructoras
y a nivel nacional de los resultados de la Actividad Industrial Mensual.



Durante el primer semestre de 2019, CMIC Veracruz Puerto capacitó a 6,199 personas en más de 200 cursos.

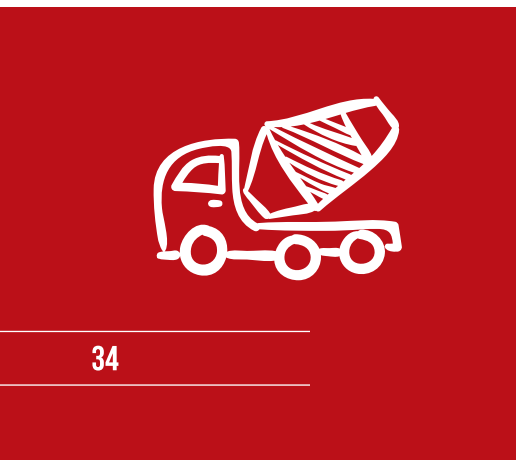



CONVENIO

UDLAP®



**Cámara Mexicana de la
Industria de la Construcción**

LA UNIVERSIDAD DE LAS AMÉRICAS PUEBLA
OFRECE A LOS SOCIOS ACTIVOS
PARA LICENCIATURAS O POSGRADOS

40%
BECA

**ESCUELA DE INGENIERÍA
Y CIENCIAS**

30%
BECA

**ESCUELA DE ARTES Y HUMANIDADES,
NEGOCIOS Y ECONOMÍA
Y CIENCIAS SOCIALES**

CONTACTO:

OFICINA DE ADMISIONES · EDIFICIO BI- OFICINA 107

Tel.: (222) 229 21 12 @PosgradosUDLAP
informes.nuevoingreso@udlap.mx /posgrados.udlap
ingreso.posgrados@udlap.mx @udlap
www.udlap.mx /universidaddelasamericaspuebla

www.udlap.mx

***BENEFICIARIOS:**

EMPLEADOS Y FAMILIARES EN PRIMER
GRADO DE CONSANGUINIDAD DE
LÍNEA RECTA DESCENDIENTE.

LLEGÓ TU MOMENTO, ELIGE

UDLAP®

Moctezuma presente en las grandes obras de México

Corelocks

Compañía de Ingeniería Marítima y
Terrestre, SA de CV y Construcciones
y Estructuras de Veracruz, SA de CV.
API Veracruz, Veracruz

www.cmoctezuma.com.mx

